

04.09.2024 Tarihli Günlük FX Bülteni

Dolar Baskısı Devam Ediyor.

ABD'de PMI verileri beklentinlerin hafif altında ancak beklentilere yakın geldi. FED'in Eylül ayı toplantısı ayın 18 inde yapılacak. FED faizleri şuan %5.50 seviyesinde ve 25 baz puanlık bir artış mevcut durumda Dolar tarafına yarar gibi gözüküyor. Ancak verilere bağlı olarak faiz indirim 50 baz puan da olabilir. Bununla birlikte yaklaşan ABD seçimleri de Dolar üzerinde risk yaratıyor. Dolar genel olarak kısmen zayıf gözüke de kısa vadede diğer para birimlerindeki realizasyon ve baskı ile toparlandı. Bugün ABD veri takvimi kısmen zayıf olmakla birlikte haftanın kalanında önemli veriler açıklanacak.

Ekonomik Ajanda

| Zaman | Ülke | Önem | Açıklanacak | Beklenti | Önceki |
|-------|------|------|------------------------------|----------|--------|
| 12:00 | EU | ** | Üretici Fiyat Endeksi(Aylık) | 0.3% | 0.5% |
| 15:30 | US | ** | Ticaret Dengesi | -78.8 | -73.10 |
| 17:00 | US | ** | Fabrika Siparişler | 4.7% | -3.3% |
| 17:00 | US | *** | JOLTS | 8090M | 8184M |

EURUSD: 1.1095 Seviyesinin Üstüne Atabilecek mi?



Destekler : 1,1020 - 1.0950 - 1.0880 Dirençler : 1.1095 - 1.1140 - 1,1200

EURUSD'da 1.1095 seviyesinin altında satış baskısı devam etti. Asya seansında 1.1020 desteğine tutunmasıyla birlikte kısmi tepkiler gözüküyor. Şu an için yukarı yönlü tepkiler zayıf gözükmeyle birlikte, 1.1020 seviyesinin üzerinde kalıcılık sağlarsa 1.1095 seviyesine doğru yükselişler görülebilir. Ancak anlamlı bir yükselişten söz edebilmek için 1.1080 - 1.1095 bandının aşılması gerekmektedir. 1.1020 seviyesi altına fiyat hareketinin devam etmesi halinde ise; 1.0950 seviyesi destek olarak takip edilebilir.

XAUUSD: 2500 Seviyesi Altındaki Baskı Devam Ediyor.



Destekler : 2484 - 2477 - 2450

Dirençler : 2500 - 2530 - 2570

Dün 2500 seviyesinin üzerinde kalıcılık sağlanamaması ile birlikte beklediğimiz gibi sert satış baskısı 2473 seviyelerine devam etti. Altında aşağı yönlü hareketlerde 2484 seviyesi önemli bir destek. Ancak ana destek bölgesi kısa vadede 2473 - 2477 bandında gözüküyor. Bu aralık tepki alımlarını desteklemekle birlikte bu aralığın aşağı yönlü kırılması satış baskısını hızlandırarak 2450 ve 2435 seviyelerine doğru hareketlerle öncülük edebilir. Bu nedenle 2473 altında alım pozisyonlarının stop hareketiyle hızlı kapanmasına dikkat etmekte fayda var. Yukarı yönlü tepkilerde ise; 2500 psikolojik direnci önemini koruyor.

BRENT - Beklentileri Karşıladı.



Destekler : 72.50 - 71.50 - 67.50 Dirençler : 74.70 - 76.50 - 79.10

Daha önce bahsettiğimiz gibi Brent Petrol'deki satış baskısı beklenen hareketi yaparak, dip seviyelere hareketlendi. Baskı halen devam etmekle birlikte, fiyat çok güçlü seviyelere yaklaştığından kısmi tepki alımları gelebilir. Öncelikli olarak aşağı yönlü hareketin alt bandı olan 71.50, sonrasında ise; 1.5 yıllık dip seviyeleri olan 71.50 en önemli destekler olarak gözüküyor. Kısa vadede bu seviyelere doğru stoplu alım fırsatlarını değerlendirmek, potansiyel olarak daha anlamlı olabilir. Kısmi tepkilerde ise; 74.70 seviyesi takip edilmeli.

NASDAQ : Trend Aşağı Yönlü Sert Kırıldı.



Destekler :18600 - 18360 - 18150 Dirençler : 18950 - 19230 - 19625

NASDAQ'da 19625 seviyesini kıramayarak sert satış baskısı altında kaldı. Özellikle uzun vadeli yükseliş trendinin aşağı yönlü güçlü kırılması, toparlanma hareketlerini baskılayabilir. Asya seansında da 18950 seviyesinin altında fiyatlama devam ediyor ve satış baskısının devamında 18600 seviyesine doğru hareketler görülebilir. Yukarı yönlü hareketlerde izin uzun vadeli yükseliş trendi baskılayıcı olacağından 19230 seviyesine doğru hareketlerde satış fırsatları değerlendirilebilir.

Gümüş: Altın Hareketini Takip Ediyor.

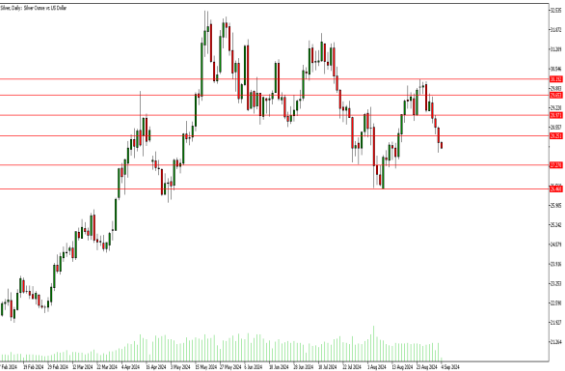

Destekler : 27.30 - 26.50 - 25.90 Dirençler : 28.25 - 29.00 - 29.65

Gümüş tarafındaki satış baskısı da Altın hareketi ile birlikte derinleşti. Altın'da anlamlı yükselişler görülmedikçe Gümüş'ün yukarı yönlü ciddi bir tepki vermesi zor görünüyor. Asya seansında da önemli destek seviyelerine yönelim söz konusu. Kısa vadede 27.30 en önemli destek konumunda ve tepki hareketleri seviyede desteklenebilir. Anlamlı bir yukarı yönlü hareketin görülebilmesi içinse; 28.25 seviyesinin tekrar yukarı yönlü kırılması gerekmektedir.

Yasal Uyarı : Bu dokümanda yer alan her türlü bilgi, değerlendirme ve yorum Tera Yatırım Menkul Değerler A.Ş. KAS Departmanı tarafından hazırlanmış olup, burada sunulan bilgilerin doğruluğu ve bütünlüğü konusunda makul özen gösterilmiştir. Tera Yatırım Menkul Değerler A.Ş. olabilecek hatalar ve eksikliklerden sorumlu değildir. Burada yer alan fiyatlar, veriler ve bilgilerin tam ve doğru olduğu garanti edilemez, içerik haber verilmeksizin değiştirilebilir. Burada yer alan yorum ve tavsiyeler, yorum ve tavsiyede bulunanların kişisel görüşlerine dayanmaktadır. Herhangi bir yatırım aracının alım – satım önerisi ya da getiri vaadi olarak yorumlanmamalıdır. Bu belgede yer alan yatırımla ilgili bilgiler, yorumlar ve tavsiyeler yatırım danışmanlığı kapsamında değildir. Yatırım danışmanlığı hizmeti, yetkili kuruluşlar tarafından kişilerin risk ve getiri tercihleri dikkate alınarak kişiye özel sunulmaktadır. Burada yer alan yorum ve tavsiyeler ise genel niteliktedir. Burada yer alan görüşler, yatırımcının mali durumuna veya risk ve getiri tercihlerine uygun olmayabilir. Bu nedenle, sadece burada yer alan bilgilere dayanarak yatırım kararı verilmesi beklentilere uygun sonuçlar doğurmayabilir. Burada yer alan bilgi, değerlendirme, yorum ve istatistikî şekil ve değerlendirmelerin kullanımı sonucunda ortaya çıkacak doğrudan ve/veya dolaylı zararlardan Tera Yatırım Menkul Değerler A.Ş. sorumlu olmayacaktır. Tüm hakları saklıdır.